

Программный комплекс «Квазар»

Модуль
**«Сводная информация по
медицинскому участку»**

Руководство пользователя

Оглавление

Описание модуля	3
Описание прав пользователей и ролей персонала	4
Начало работы с модулем.....	5
Работа со сводной информацией.....	6
Вкладка «Прикрепленное население»	7
Вкладка «Диспансерное наблюдение»	10
Вкладка «Диспансеризация».....	11
Вкладка «Профилактические осмотры».....	12
Вкладка «ЭПМЗ»	13
Вкладка «Онкология»	15
Вкладка «Адреса участков»	16

Описание модуля

Модуль предназначен для просмотра информации по медицинским участкам.

Описание прав пользователей и ролей персонала

Для доступа к модулю «Сводная информация по медицинскому участку» необходимо право «Сводная информация по медицинскому участку».

Роли персонала в данном модуле не используются.

Начало работы с модулем

Зайдите в модуль «Сводная информация по медицинскому участку».

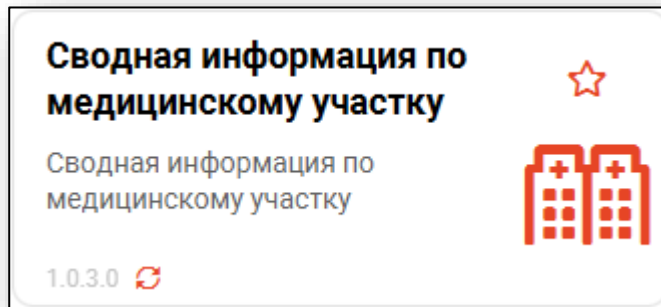

Откроется окно модуля.

Сводная информация по медицинскому участку

Участок: Участок 1 | Дата начала: 21.08.2023 | Дата конца: 28.08.2023

Прикрепленное население | Диспансерное наблюдение | Диспансеризация | ЭГМЗ | Адреса участков

Сигнальная информация:

Количество людей на участке: 16

Вызовы СМП: 0

Выписанные из стационара: 0

Смерти: 0

Пациенты на диспансерном наблюдении: 4

Прикрепленное население

ФИО пациента	Пол	Дата рождения	Дата смерти	Дата начала прикрепления	ВНП	СНИЛС	Адрес	Телефон
Андреева Софья Игоревна	Ж	01.07.2000		01.05.2022	0985761234556789	7777777777	Воронежская область, г Воронеж...	+78003548787
Вереникина Алена Эдуардовна	Ж	19.12.1987		19.03.2009	4825602351111111	80155307867	Воронежская область, г Воронеж...	+72354949849
Водовозов Алексей Иванович	М	14.01.1981		07.07.2018	4805605448948243	05255605244	Воронежская область, г Воронеж...	+71234680780
Гордеева Александра Егоровна	Ж	21.03.1987		01.03.2021	7908343890569046	19442623385	Липецкая область, г Липецк, ул Д...	+79046210561
Горискеча Иннокентий Матвеевич	М	08.03.1963		17.03.2015	9854321212121212	43933367414	Ивановская область, г Иваново, ...	+71515456845
Гремелев Павел Васильевич	М	01.01.1984	01.08.2022	05.01.2021	4801981075200703	43073404545	г Байконур, мкр 5а, дом 9/3	+79032545654
Комиссарова Лариса Геннадьевна	Ж	30.04.1991		12.08.2020	111122233335555	12312312485	Липецкая область, г Липецк, ул П...	+71324063719
Кощина Анастасия Тимуровна	Ж	01.08.1992		01.08.2020	1281378194140326	12478539201	Липецкая область, р-н Липецкий, ...	+78005354555
Крючкова Александра Андреевна	Ж	03.10.1978		02.02.2021	4800731045610168	29665073624	Липецк, ул. Снежная 12-19	+71238486436
Плотников Евгений Станиславович	М	10.12.1968		16.10.2013		86083529732	Республика Хакасия, г Абакан, ул...	+71234870802
Решетник Павел Олегович	М	03.09.1994		10.11.2020	4800255848450205	36910595807	Воронежская область, г Воронеж...	+71234567890
Родутин Андрей Богданович	М	18.05.2000		31.08.2015	1234567890123456	7777777777	Воронежская область, г Воронеж...	+79999999999
Ромашкин Рома Евгеньевич	М	14.11.1975	17.03.2022	13.12.2017	4801366825651159	75380040790	Воронежская область, г Воронеж...	+71253678646
Рубцов Николай Игоревич	М	10.01.1977		14.05.2016		36021171927		
Саваркин Иван Александрович	М	13.05.1986		12.07.2019	4875628695416853	04816545873	Воронежская область, г Воронеж...	+71234586401
Шевелева Алина Алексеевна	Ж	28.03.1967	27.06.2022	19.01.2022	4815261548151515	81141610547	Липецк, пер. Маргариток 4а	+7(900)656-47-12

Работа со сводной информацией

При открытии модуля автоматически отображаются данные о прикрепленном населении за неделю по первому в списке участку. Для смены участка необходимо использовать выпадающий список.

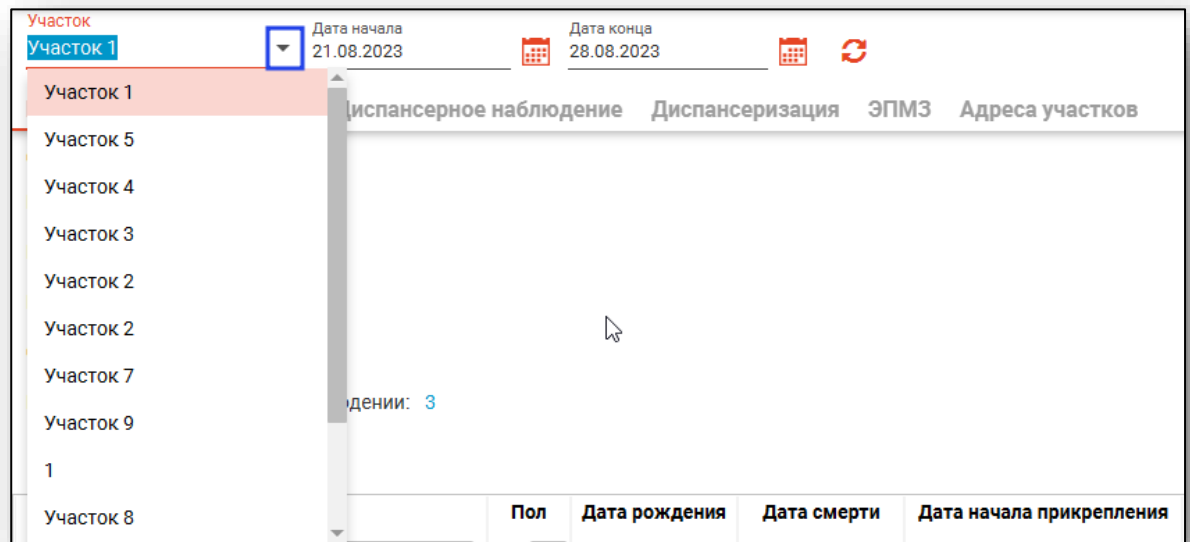

Для изменения временного интервала можно ввести даты вручную либо воспользоваться символом календаря.

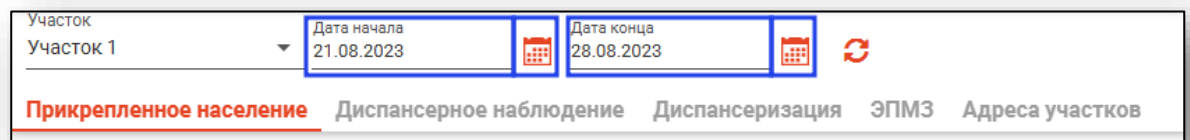

Для обновления информации необходимо нажать на кнопку «Обновить данные».

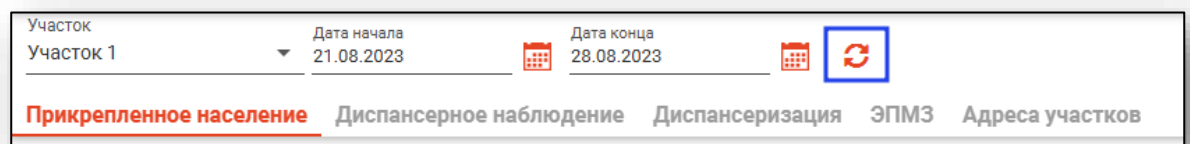

Вкладка «Прикрепленное население»

На вкладке «Прикрепленное население» отображается информация о прикрепленных к участку пациентах.

Верхняя часть окна представлена в виде фильтра.

Прикрепленное население | Диспансерное наблюдение | Диспансеризация | ЭПМЗ | Адреса участков

Сигнальная информация:

Количество людей на участке: 15

Вызовы СМП: 0

Выписанные из стационара: 7

Смерти: 3

Пациенты на диспансерном наблюдении: 3

Прикрепленное население

ФИО пациента	Пол	Дата рождения	Дата смерти	Дата начала прикрепления	ЕНП	СНИЛС	Адрес	Телефон
Андреева София Игоревна	Ж	01.07.2000		01.05.2022	0985761234556789	7777777777	Воронежская область, г Воронеж...	+78003548787
Вереникина Алена Эдуардовна	Ж	19.12.1987		19.03.2009	4825602351111111	80155307867	Воронежская область, г Воронеж...	+72354949849
Гордеева Александра Егоровна	Ж	21.03.1987		01.03.2021	7908343890569046	19442625385	Липецкая область, г Липецк, ул Д...	+79046210561

При нажатии на числовые значения отобразятся записи, соответствующие выбранному типу информации и сменится наименование таблицы.

Прикрепленное население | Диспансерное наблюдение | Диспансеризация | ЭПМЗ | Адреса участков

Сигнальная информация:

Количество людей на участке: 15

Вызовы СМП: 0

Выписанные из стационара: 7

Смерти: 3

Пациенты на диспансерном наблюдении: 3

Выписанные из стационара

ФИО пациента	Пол	Дата рождения	Дата смерти	Дата начала прикрепления	ЕНП	СНИЛС	Адрес	Телефон
Вереникина Алена Эдуардовна	Ж	19.12.1987		19.03.2009	4825602351111111	80155307867	Воронежская область, г Воронеж...	+72354949849
Гордеева Александра Егоровна	Ж	21.03.1987		01.03.2021	7908343890569046	19442625385	Липецкая область, г Липецк, ул Д...	+79046210561
Горисвеча Иннокентий Матвеевич	М	08.03.1963		17.03.2015	9854321212121212	43953367414	Ивановская область, г Иваново, ...	+71515456845
Решетняк Павел Олегович	М	03.09.1994		10.11.2020	4800255848450205	36910595807	Воронежская область, г Воронеж...	+71234567890
Ролдугин Андрей Богданович	М	18.05.2000		31.08.2015	1234567890123456	7777777777	Воронежская область, г Воронеж...	+79999999999
Ромашкин Рома Евгеньевич	М	14.11.1975	17.03.2022	13.12.2017	4801366825651159	75380040790	Воронежская область, г Воронеж...	+71253678646
Самаркин Иван Александрович	М	13.05.1986		12.07.2019	4875628695416853	04816545873	Воронежская область, г Воронеж...	+71234566401

В самой таблице список пациентов, удовлетворяющий заданному временному периоду и выделенной сигнальной информации. При нажатии двойным кликом на строку пациента открывается его электронная медицинская карта.

Участок: Участок 1 | Дата начала: 21.08.2020 | Дата конца: 28.08.2023

Прикрепленное население | Диспансерное наблюдение | Диспансеризация | ЭПМЗ | Адреса участков

Сигнальная информация:
 Количество людей на участке: 15
 Вызовы СМП: 0
 Выписанные из стационара: 7
 Смерти: 3
 Пациенты на диспансерном наблюдении: 3

Выписанные из стационара

ФИО пациента	Пол	Дата рождения	Дата смерти	Дата начала прикрепления	ЕНП	СНИЛС	Адрес	Телефон
Вереникина Алена Эдуардовна	Ж	19.12.1987		19.03.2009	4825602351111111	80155307867	Воронежская область, г Воронеж...	+72354949849
Гордеева Александра Егоровна	Ж	21.03.1987		01.03.2021	7908343890569046	19442625385	Липецкая область, г Липецк ул Д...	+79046210561
Горисвеча Иннокентий Матвеевич	М	08.03.1963		17.03.2015	9854321212121212	43953367414	Ивановская область, г Иваново, ...	+71515456845
Решетник Павел Олегович	М	03.09.1994		10.11.2020	4800255848450205	36910595807	Воронежская область, г Воронеж...	+71234567890
Ролдугин Андрей Богданович	М	18.05.2000		31.08.2015	1234567890123456	77777777777	Воронежская область, г Воронеж...	+79999999999
Ромашкин Рома Евгеньевич	М	14.11.1975	17.03.2022	13.12.2017	4801366825651159	75380040790	Воронежская область, г Воронеж...	+71253678646
Самаркин Иван Александрович	М	13.05.1986		12.07.2019	4875628695416853	04816545873	Воронежская область, г Воронеж...	+71234586401

Сводная информация по медицинскому участку

Информация о физ. лице
 ГОРИСВЕЧА ИННОКЕНТИЙ МАТВЕЕВИЧ
 ДР: 08.03.1963 (60 лет)
 Пол: Мужской

Персональные данные
 ЕНП: 9854321212121212
 СНИЛС: 43953367414
 Дов. УБ: 1212121212
 Пове: № 1245
 9854321212121212
 ФИЛИАЛ ООО "КАПИТАЛ МС" В ЛИПЕЦКОЙ ОБЛАСТИ

Адрес и телефон
 Телефон: +7 (151) 545-68-45
 Адрес (рег.): Воронежская область, г Воронеж, ул 17 Сентября
 Адрес (факт.): Воронежская область, г Воронеж, ул 121 стрелковой дивизии, дом 1Г

Прикрепление
 Организация: Поликлиника №86
 Участок: Участок 1

Сигнальная информация
 Антропометрия: Рост: 180.00 см, Вес: 80.00 кг, ИМТ: 24.6, Таблица: 80.00 см
 Витальные параметры: Группа крови: АД: 120/80, В. (III) (+), ЧСС: ЧДБ: 80 уд/мин, 15
 Анализ жизни: АД мониторинг, АД мониторинг
 Генетическая информация: Статус подключенной пациентки
 Подключиться

Хронические заболевания (0)

Диагностика

Дата	Диагноз	Степень тяж.
25.08.2023	Амбулаторный случай (Поликлиника №86, врач-терапевт участковый) <J20.0>	
21.08.2023	Диспансеризация (Поликлиника №86, врач-терапевт участковый) <I48.0>	
09.06.2023	Стационарный случай (Поликлиника №86, врач-терапевт участковый) <I50.0>	
24.04.2023	Стационарный случай (Поликлиника №86, врач-терапевт) <I46.0>	
12.04.2023	Стационарный случай (Поликлиника №86, врач-терапевт участковый) <I11>	
13.01.2023	Стационарный случай (Поликлиника №86, врач-кардиолог) <I50.0>	
15.12.2022	Диспансеризация (Поликлиника №86, врач-терапевт участковый) <Z00.0>	
09.11.2022	Амбулаторный случай (Поликлиника №86, врач-терапевт участковый) <I20.0>	
03.11.2022	Стационарный случай, кардиологический профиль (Поликлиника №86, врач-кардиолог) <I21.0>	
02.11.2022	Амбулаторный случай (Поликлиника №86, врач-терапевт участковый) <I48.0>	
31.10.2022	Стационарный случай (Поликлиника №86, врач-терапевт участковый) <I50.0>	
31.10.2022	Амбулаторный случай (Поликлиника №86, врач-терапевт участковый) <C20>	
10.10.2022	Стационарный случай (Поликлиника №86, врач-терапевт участковый) <I11.9>	
04.08.2022	Амбулаторный случай (Поликлиника №86, врач-терапевт участковый) <I64..J11>	
14.07.2022	Стационарный случай (Поликлиника №86, врач-онколог) <C24.0>	
14.07.2022	Амбулаторный случай (Поликлиника №86, врач-терапевт участковый) <C24.0>	
05.07.2022	Диспансеризация (Поликлиника №86, врач-терапевт участковый)	
05.07.2022	Диспансеризация (Поликлиника №86, врач-терапевт участковый)	
05.07.2022	Диспансеризация (Поликлиника №86, врач-терапевт участковый)	
01.07.2022	Диспансеризация (Поликлиника №86, врач-терапевт участковый)	
09.05.2022	Стационарный случай (Поликлиника №86, врач-кардиолог) <I50.0>	

Дополнительно
 Дата: 30.08.2023 | Список записанных

При нажатии на кнопку «Показать действия» раскроется меню действий.

ФИО пациента	Пол	Дата рождения	Дата смерти	Дата начала прикрепления	ЕНП	СНИЛС	Адрес	Телефон
Андреева София Игоревна	Ж	01.07.2000		01.05.2022	0985761234556789	77777777777	Воронежская область, г Воронеж...	+78003548787
Вереникина Алена Эдуардовна	Ж	19.12.1987		19.03.2009	4825602351111111	80155307867	Воронежская область, г Воронеж...	+72354949849

При выборе пункта «Сбросить фильтры» сбрасываются фильтры шапки таблицы. При выборе пункта «Экспортировать данные» будет открыто диалоговое окно для сохранения выгруженного журнала.

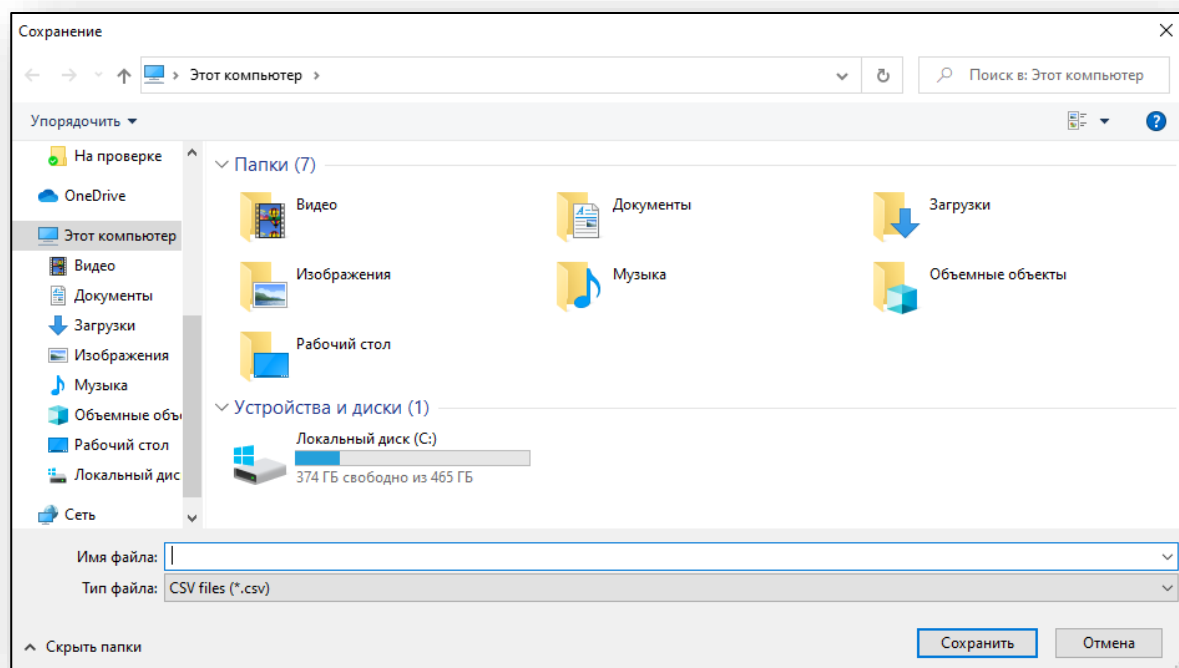

Вкладка «Диспансерное наблюдение»

На вкладке «Диспансерное наблюдение» отображена информация о диспансерных наблюдениях пациентов по участкам.

Работа с фильтрами на вкладке «Диспансерное наблюдение» аналогична работе с фильтрами на вкладке «Прикрепленное население».

В нижней части окна представлена подсказка по цветовой идентификации строк.

Участок: Участок 9 Дата начала: 21.08.2023 Дата конца: 28.08.2023

Прикрепленное население: **Диспансерное наблюдение** Диспансеризация ЭПМЗ Адреса участков

Сигнальная информация:

Диспансерные наблюдения: 3

Просрочена дата диспансерного наблюдения: 2

До даты следующего посещения осталось 14 дней или меньше: 1

Диспансерные наблюдения

№	ФИО пациента	Пол	Дата рождения	Пациент ЕНП	Телефон	Номер полиса ОМС	Просрочено дней	Дата постановки	Диагноз	Наблюдение Стадия заболевания	Примечание	Срок проведения	Периодичность
	Водовозов Алексей Иванович	M	14.01.1981	4805605448948432	+71234680780	4805605448948432	116	24.08.2022	I25.1 - Атеросклеротическ...			6 лет	4 раза в год (раз в
	Водовозов Алексей Иванович	M	14.01.1981	4805605448948432	+71234680780	4805605448948432	306	23.08.2022	I49.9 - Нарушение сердеч...			5 лет	4 раза в год (раз в
	Водовозов Алексей Иванович	M	14.01.1981	4805605448948432	+71234680780	4805605448948432	0	19.05.2022	J20.0 - Острый бронхит, в...	Поставлен ...		4 года	3 раза в год (раз в

 До даты следующего посещения осталось 14 дней или меньше
 Не явились к запланированной дате (от 1 до 30 дней)
 Не явились к запланированной дате (больше 30 дней)

Вкладка «Диспансеризация»

На вкладке «Диспансеризация» отображена информация о диспансеризациях пациентов по участкам.

Работа с фильтрами на вкладке «Диспансеризация» аналогична работе с фильтрами на вкладке «Прикрепленное население».

Участок: Участок 1 Дата начала: 21.08.2023 Дата конца: 28.08.2023

Прикрепленное население Диспансерное наблюдение **Диспансеризация** ЭГМЗ Адреса участков

Сигнальная информация:
 Всего подлежит диспансеризации: 12
 Всего подлежит диспансеризации (18-39 лет): 8
 Всего подлежит диспансеризации (40-65 лет): 4
 Всего запланировано на данном участке: 12
 Всего запланировано на данном участке (18-39 лет): 8
 Всего запланировано на данном участке (40-65 лет): 4

Пациенты, подлежащие диспансеризации

ФИО пациента	Дата рождения	Пол	ЕНП	Телефон	Возраст	Статус прохождения диспансеризации	Статус	Месяц	Запланированная дата	Подразд.
Андреева София Игоревна	01.07.2000	Ж	098576123456789	+78003548787	23 года	Комплексный мед.осмотр не провод.	Запланирован	Ноябрь	30.11.2023	Взрослая п.
Вереникина Елена Здуаровна	19.12.1987	Ж	4825602351111111	+72354949849	36 лет	Комплексный мед.осмотр не провод.	Запланирован	Апрель	30.04.2023	Взрослая п.
Гордеева Александра Егоровна	21.03.1987	Ж	7908343890569046	+79046210561	36 лет	Комплексный мед.осмотр не провод.	Запланирован	Апрель	30.04.2023	Взрослая п.
Горисвеча Инокентий Матвеевич	08.03.1963	М	9854321212121212	+71515456845	60 лет	Комплексный мед.осмотр в процесс.	Запланирован	Апрель	30.04.2023	Взрослая п.
Комиссарова Лариса Геннадьевна	30.04.1991	Ж	1111222233335555	+71324968719	32 года	Комплексный мед.осмотр не провод.	Запланирован	Ноябрь	30.11.2023	Взрослая п.
Кошкина Анастасия Тимуровна	01.08.1992	Ж	1281378194140326	+78005354555	31 год	Комплексный мед.осмотр не провод.	Запланирован	Ноябрь	30.11.2023	Взрослая п.
Крючкова Александра Андреевна	03.10.1978	Ж	4800731045610168	+71238486436	45 лет	Комплексный мед.осмотр не провод.	Запланирован	Апрель	30.04.2023	Взрослая п.
Плотников Евгений Станиславович	10.12.1968	М		+71234870802	55 лет	Комплексный мед.осмотр не провод.	Запланирован	Апрель	30.04.2023	Взрослая п.
Решеткин Павел Олегович	03.09.1994	М	4800255848450205	+71234567890	29 лет	Ожидается прохождение комплексн.	Запланирован	Июль	31.07.2023	Взрослая п.
Ролдугин Андрей Богданович	18.05.2000	М	1234567890123456	+79999999999	23 года	Комплексный мед.осмотр не провод.	Запланирован	Июль	31.07.2023	Взрослая п.
Рубцов Николай Игорьевич	10.01.1977	М			46 лет	Комплексный мед.осмотр не провод.	Запланирован	Апрель	30.04.2023	Взрослая п.
Самаркин Иван Александрович	13.05.1986	М	4875628695416853	+71234566401	37 лет	Ожидается прохождение комплексн.	Запланирован	Июль	31.07.2023	Взрослая п.

Вкладка «Профилактические осмотры»

На вкладке «Профилактические осмотры» отображена информация о профилактических осмотрах детей по участкам.

Работа с фильтрами на вкладке «Диспансеризация» аналогична работе с фильтрами на вкладке «Прикрепленное население».

Сводная информация по медицинскому участку

Участок: Участок 2 | Дата начала: 01.01.2021 | Дата конца: 07.02.2024

Прикрепленное население | Диспансерное наблюдение | Диспансеризация | **Профилактические осмотры** | ЭПМЗ | Онкология | Адреса участков

Сигнальная информация:
Всего подлежит профилактическому осмотру: 1
Всего запланировано на данном участке: 0

Пациенты, подлежащие профилактическому осмотру

ФИО пациента	Дата рождения	Пол	ЕНП	Телефон	Возраст	Статус прохождения профилактического осмотра	Статус	Месяц	Запланированная дата
Лик Наталья Геннадьевна	12.08.2015	Ж	484848484848484848	+711111111111	8 лет	Комплексный мед. осмотр не проводился более...	Не запланирован		

Вкладка «ЭПМЗ»

На вкладке «ЭПМЗ» отображена информация об электронных персональных медицинских записях пациентов по участкам.

Работа с фильтрами на вкладке «ЭПМЗ» аналогична работе с фильтрами на вкладке «Прикрепленное население».

Участок		Дата начала	Дата конца	ЭПМЗ								
Участок 1		21.08.2020	28.08.2023	ИД	Тип ЭПМЗ	Дата начала лечения	Дата окончания лечения	ФИО пациента	ЕНП пациента	Адрес постоянной регистрации	Диагноз	Подозрение на ЗНО
Сигнальная информация: Количество ЭПМЗ: 109 Мои незаконченные случаи: 36												
3277	Стационарный случай	11.11.2022 19:17 (290 дн. назад)	11.11.2022 19:18 (290 дн. назад)	Вереникина Елена Эдуардовна (Ж)	4825602351111111	Липецк, ул. Одуванчиков 2-15	S20 - Злокачественное новообразова...	Нет				
3626	Стационарный случай	13.01.2023 08:40 (227 дн. назад)	09.06.2023 13:59 (180 дн. назад)	Горисвеча Иннокентий Матвеев...	9854321212121212	Воронежская область, г Воронеж...	L50.0 - Аллергическая крапивница	Нет				
2575	Стационарный случай	09.05.2022 14:30 (476 дн. назад)	16.05.2022 14:31 (469 дн. назад)	Горисвеча Иннокентий Матвеев...	9854321212121212	Воронежская область, г Воронеж...	L50.0 - Аллергическая крапивница	Нет				
3183	Стационарный случай	28.10.2022 12:16 (304 дн. назад)	15.05.2023 15:38 (105 дн. назад)	Самаркин Иван Александрович (М)	4875628695416853	Липецк, ул. Зимняя 12-2	I11.9 - Гипертоническая (гипертензи...	Нет				
2838	Амбулаторный случай	18.07.2022 11:59 (466 дн. назад)	19.07.2022 13:31 (465 дн. назад)	Плюшкин Евгений Станиславов...	10.12.1968 (54 года)	Республика Хакасия, г Абакан, ул...	F20 - Шизофрения	Нет				
2904	Амбулаторный случай	04.08.2022 09:27 (339 дн. назад)	04.08.2022 09:27 (339 дн. назад)	Горисвеча Иннокентий Матвеев...	9854321212121212	Воронежская область, г Воронеж...	I64 - Искульт, не уточненный как крово...	Нет				
2812	Стоматологический случай	13.07.2022 13:23 (469 дн. назад)	13.07.2022 13:23 (469 дн. назад)	Ролдугин Андрей Богданович (М)	1234567890123456	г Липецк ул. Первомайская д 5 к...	K02 - Кариес зубов	Нет				

При двойном клике по строке в табличной части открывается выбранный случай.

ИД	Тип ЭПМЗ	Дата начала лечения	Дата окончания лечения	ФИО пациента	ЕИП пациента	Адрес постоянной регистрации	Диагноз	Подозрение на ЗНО
3277	Стационарный случай	11.11.2022 19:17 (290 дн. назад)	11.11.2022 19:18 (290 дн. назад)	Вереникина Елена Заураровна (Ж) 19.12.1987 (35 лет)	4825602351111111	Липецк, ул. Одуванчиков 2-15	C20 - Злокачественное новообразова...	Нет
3626	Стационарный случай	13.01.2023 08:40 (227 дн. назад)	09.06.2023 13:59 (60 дн. назад)	Горисвеча Иннокентий Матвеевич... 08.03.1963 (60 лет)	9854321212121212	Воронежская область, г Воронеж...	L50.0 - Аллергическая крапивница	Нет
2575	Стационарный случай	09.05.2022 14:30 (476 дн. назад)	16.05.2022 14:31 (469 дн. назад)	Горисвеча Иннокентий Матвеевич... 08.03.1963 (60 лет)	9854321212121212	Воронежская область, г Воронеж...	L50.0 - Аллергическая крапивница	Нет
3183	Стационарный случай	28.10.2022 12:16 (304 дн. назад)	15.05.2023 15:38 (105 дн. назад)	Самаркин Иван Александрович (М) 13.05.1986 (37 лет)	4875628695416853	Липецк, ул. Зинимия 12-2	I11.9 - Гипертензивная [гипертоническая...	Нет
...	Амбулаторный случай	18.07.2022 11:59	19.07.2022 13:31	Подпиков Евгений Станиславович		Республика Хакасия, с. Абакан, ул.		

Стационарный случай (Поликлиника №86) <Редактирование>

ГОРИСВЕЧА ИННОКЕНТИЙ МАТВЕЕВИЧ 08.03.1963 (60 лет) ЕИП 9854321212121212 СНИЛС 43953367414 тел.: +7 (151) 545-68-45 ID 3626

Период пребывания: 13.01.2023 - 30.08.2023 (229 дн.) Диагноз: L50.0 - Аллергическая крапивница

- ПОСТУПЛЕНИЕ
- ТЕРАПЕВТИЧЕСКОЕ ОТДЕЛЕНИЕ ОТД.
- ОРИТ ДЛЯ НОВОРОЖДЕННЫХ ОТД.**
- Температурный лист
- Дневник наблюдений
- Препараты
- Анализы
- ВМП
- Интенсивная терапия
- Диагностика
- Процедуры (0)
- ЭЛН
- Операции (0)
- Прочее

ОРИТ для новорожденных отд.

Поступление в отделение

Дата поступления: 09.06.2023 Время: 13:55 План. дата выбытия:

Текущее отделение: ОРИТ для новорожденных (отд.); Стац. Стационар на дому

Врач: 245 Вереникина А. Э. (врач-кардио) Палата, койка: палата 2, Койка №1.

Выбытие из отделения

Дата выбытия: Время: Кол-во койко-дней:

Исход заболевания: Результат пребывания в отделении:

Перевод в отделение:

Диагнозы

Предварительный диагноз: Характер основного заболевания: 3 - Ранее установленное хроническое

Основной диагноз: L50.0 - Аллергическая крапивница Подозрение на ЗНО

Проведение МГИ исследований

Диагноз (описание):

Сохранить Печать Завершение случая Экспорт талона Экспорт документа

Вкладка «Онкология»

На вкладке «Онкология» отображена информация о пациентах с онко маркерами «РШМ»¹ и «РПЖ»² по участкам.

Работа с фильтрами на вкладке «Онкология» аналогична работе с фильтрами на вкладке «Прикрепленное население».

При двойном клике по строке в табличной части

Откроется модуль «Регистр мониторинга рака шейки матки» или «Регистр мониторинга рака предстательной железы».

¹ «РШМ» - «Рак шейки матки»

² «РПЖ» - «Рак предстательной железы»

Вкладка «Адреса участков»

На вкладке «Адреса участков» отображена информация о прикрепленных к участку адресам в заданный период.

The screenshot displays a web interface for medical district management. At the top, there is a navigation bar with a title 'Сводная информация по медицинскому участку' and several icons. Below this, a header section contains a dropdown menu for 'Участок' (District) set to 'Участок 1', and two date pickers for 'Дата начала' (Start date) and 'Дата конца' (End date), both set to 21.08.2020 and 28.08.2023 respectively. A row of tabs is visible, with 'Адреса участков' (Addresses of districts) selected and highlighted in red. Below the tabs, a table lists the addresses under the heading 'Адрес'.

Адрес
г Липецк, ул 2-я Индустриальная
г Липецк, ул 3-е Сентября, 3, 5, 7, ...
р-н Добринский, д Аничково, 1, 2,...
г Воронеж, ул 121 стрелковой ди...