

Программный комплекс «Квазар»

Модуль
«Завершенные вызовы»

Руководство пользователя

Оглавление

Описание модуля	3
Начало работы с модулем.....	4
Формирование журнала завершенных вызовов	6
Работа с завершенными вызовами СМП	7
Результат	7
Общие данные.....	8
Жалобы, анамнез.....	9
Объективные данные.....	10
Органы систем кровообращения и пищеварения, другие симптомы.....	11
Жизненные показатели.....	12
Осложнения, оказанная помощь	13
Дополнительные сведения (для ОМС)	15
Статусы вызова	16
Печать карты	18
История вызова	19
Сформировать талон	20
Удалить талон.....	21
Экспорт журнала	22
Печать.....	23

Описание модуля

Из данного модуля возможно внести результат вызова бригады СМП и оформить талон.

Начало работы с модулем

Выберите группу модулей «СМП»



Откроется группа модулей

СМП	
	Статистика
	Журнал расписания бригад и машин
	Ведение расписания СМП
	Распределение персонала по подстанциям
	Распределение персонала по станциям
	Ведение автопарка СМП
	Оформление вызова
	Ведение бригад СМП
	Снятие блокировки строк
	Изменение статуса вызова
	Ведение станций и подстанций СМП
	Завершенные вызовы
	Назначение бригад

Выберите модуль «Завершенные вызовы»

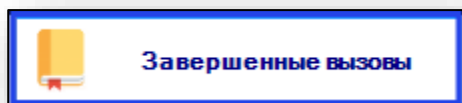

Откроется окно модуля

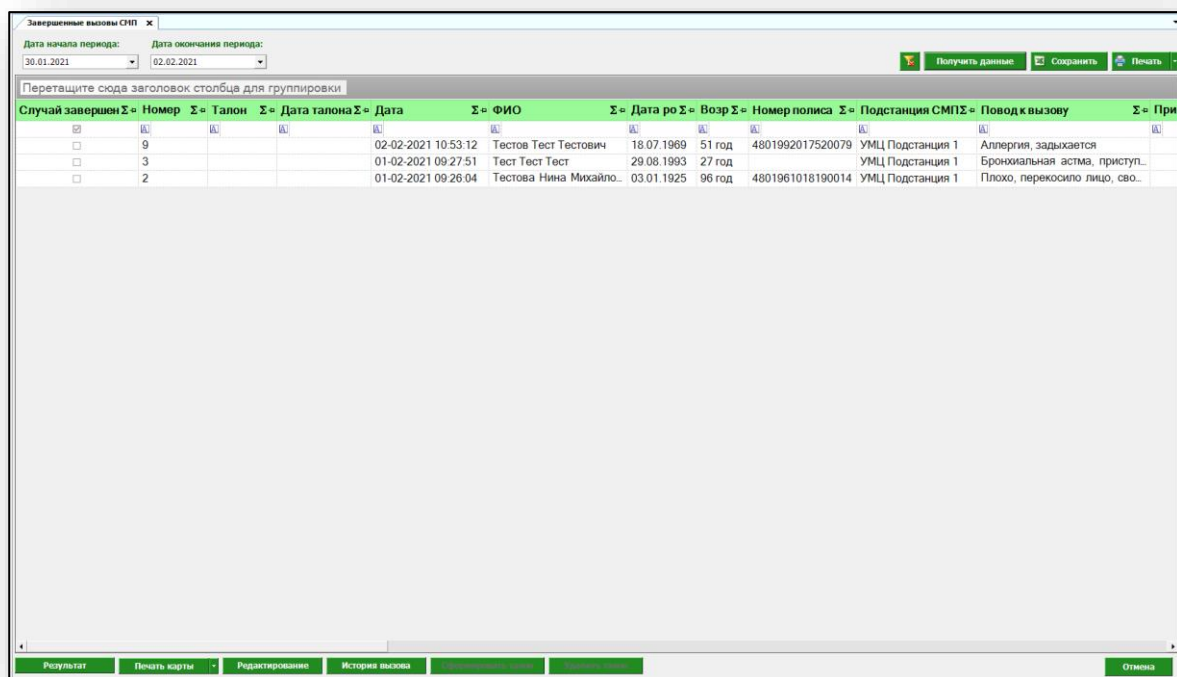

Завершенные вызовы СМП

Дата начала периода: 30.01.2021 Дата окончания периода: 02.02.2021

Получить данные Сохранить Печать

Перетащите сюда заголовок столбца для группировки

Случай завершен	№	Талон	Дата талона	Дата	ФИО	Дата ро	Возр	№ полиса	Подстанция СМП	Повод к вызову	При
<input type="checkbox"/>	9			02-02-2021 10:53:12	Тестов Тест Тестович	18.07.1969	51 год	4801992017520079	УМЦ Подстанция 1	Аллергия, задыхается	
<input type="checkbox"/>	3			01-02-2021 09:27:51	Тест Тест Тест	29.08.1993	27 год		УМЦ Подстанция 1	Бронхиальная астма, приступ...	
<input type="checkbox"/>	2			01-02-2021 09:26:04	Тестова Нина Михайло...	03.01.1925	96 год	4801961018190014	УМЦ Подстанция 1	Плохо, перекосило лицо, сво...	

Результат Печать карты Редактирование История вызова Отмена

Формирование журнала завершённых вызовов

Для формирования журнала завершённых вызовов СМП выберите дату начала и окончания периода и нажмите на кнопку «Получить данные».

Завершённые вызовы СМП

Дата начала периода: 30.01.2021 Дата окончания периода: 02.02.2021

Получить данные Сохранить Печать

Будет сформирован журнал завершённых вызовов за указанный период.

Завершённые вызовы СМП

Дата начала периода: 01.12.2020 Дата окончания периода: 02.02.2021

Получить данные Сохранить Печать

Перетащите сюда заголовок столбца для группировки

Случай завершен	№	Талон	Дата талона	Дата	ФИО	Дата ро	Возр	№ полиса	Подстанция СМП	Повод к вызову	Прим
<input type="checkbox"/>	9			02-02-2021 10:53:12	Тестов Тест Тестович	18.07.1969	51 год	48019920175200...	УМЦ Подстанция 1	Аллергия, задыхается	
<input type="checkbox"/>	3			01-02-2021 09:27:51	Тест Тест Тест	29.08.1993	27 год		УМЦ Подстанция 1	Бронхиальная астма, приступ...	
<input type="checkbox"/>	2			01-02-2021 09:26:04	Тестова Нина Михайло...	03.01.1925	96 год	48019610181900...	УМЦ Подстанция 1	Плохо, перевернуло лицо, сво...	
<input type="checkbox"/>	1			26-01-2021 16:41:41	Тестов Тест Тестович	18.07.1969	51 год	48019920175200...	УМЦ Подстанция 1	Сильная сдавливающая боль...	

Работа с завершенными вызовами СМП

После формирования журнала завершенных вызовов СМП возможно внести результат обращения в вызов СМП, распечатать карту амбулаторного больного, просмотреть историю вызова бригады и сформировать талон.

Результат

Чтобы внести результат обращения в завершенный вызов СМП, выберите необходимый вызов из списка одним кликом и нажмите на кнопку «Результат»

Завершенные вызовы СМП

Дата начала периода: 01.09.2020 Дата окончания периода: 02.02.2021

Получить данные Сохранить Печать

Перетащите сюда заголовок столбца для группировки

Случай завершен	№	Талон	Дата талона	Дата	ФИО	Дата ро	Возр	№ полиса	Подстанция СМП	Повод к вызову	Пр
<input type="checkbox"/>	9			02-02-2021 10:53:12	Тестов Тест Тестович	18.07.1969	51 год	48019920175200	УМЦ Подстанция 1	Аллергия, задыхается	
<input type="checkbox"/>	3			01-02-2021 09:27:51	Тест Тест Тест	29.08.1993	27 год		УМЦ Подстанция 1	Бронхиальная астма, приступ...	
<input checked="" type="checkbox"/>	2			01-02-2021 09:26:04	Тестова Нина Михайло.	03.01.1925	96 год	48019610181900	УМЦ Подстанция 1	Плохо, перекосило лицо, сво...	
<input type="checkbox"/>	1			26-01-2021 16:41:41	Тестов Тест Тестович	18.07.1969	51 год	48019920175200	УМЦ Подстанция 1	Сильная сдавливающая боль...	
<input type="checkbox"/>	199			22-10-2020 14:14:11	Иванейко Лаврентий И.	23.08.2007	13 год	48020070873600	подстанция 1	Падение с высоты	
<input type="checkbox"/>	198			22-10-2020 13:50:45	Деменко Дарья Макси.	24.09.2014	6 год	02021874431	подстанция 1	Сильная сдавливающая боль...	
<input type="checkbox"/>	197			22-10-2020 13:44:34	СОКОЛОВ	28.12.2009	11 год	430022	подстанция 1	Чувство нехватки воздуха	
<input type="checkbox"/>	196			22-10-2020 10:33:59					подстанция 1	Не дышит	
<input type="checkbox"/>	195			15-10-2020 08:55:31			123 год		подстанция 1	Не дышит	уц
<input type="checkbox"/>	194			14-10-2020 16:28:04			112 ме.		подстанция 1	Пожар	
<input type="checkbox"/>	193			14-10-2020 16:00:27					подстанция 1	Не дышит	
<input type="checkbox"/>	192			13-10-2020 11:31:03	Дементьев Александр.	01.08.1994	26 год	ИНО № 957277	подстанция 1	Астматический статус	
<input type="checkbox"/>	191			12-10-2020 14:37:43					подстанция 1	Сильное продолжающееся кр...	
<input type="checkbox"/>	189			12-10-2020 13:49:27					подстанция 1	Чувство нехватки воздуха	
<input type="checkbox"/>	188			12-10-2020 13:08:41					подстанция 1	Внезапно парализовало	
<input type="checkbox"/>	187			12-10-2020 12:04:56	Раков Краб Смарович	20.06.1979	41 год	49123456789012	подстанция 1	Без сознания	
<input type="checkbox"/>	186			12-10-2020 11:37:44	Кожевников Дмитрий.	28.07.1982	38 год	01089948341	подстанция 1	Внезапно пропало зрение	
<input type="checkbox"/>	184			09-10-2020 14:09:16					подстанция 1	Не дышит	
<input type="checkbox"/>	182			08-10-2020 09:03:33			123 год		подстанция 1	Сильная сдавливающая боль...	123
<input type="checkbox"/>	181			08-10-2020 09:02:45			123 год		подстанция 1	Без сознания	123
<input type="checkbox"/>	180			08-10-2020 08:50:44			123 год		подстанция 1	Чувство нехватки воздуха	123
<input type="checkbox"/>	179			08-10-2020 08:45:52			12 год		подстанция 1	Отсутствует пульс/сердцебие...	123
<input type="checkbox"/>	178			06-10-2020 10:14:51			123 год		подстанция 1	Сильное продолжающееся кр...	123
<input type="checkbox"/>	177			06-10-2020 10:02:12			123 год		подстанция 1	Сильное продолжающееся кр...	123
<input type="checkbox"/>	176			06-10-2020 09:47:04			123 год		подстанция 1	Не дышит	123
<input type="checkbox"/>	174			06-10-2020 09:45:11			123 год		подстанция 1	Чувство нехватки воздуха	123
<input type="checkbox"/>	173			06-10-2020 09:40:43			123 год		подстанция 1	Сильная сдавливающая боль...	12
<input type="checkbox"/>	172			06-10-2020 09:35:59			12 год		подстанция 1	Внезапно пропало зрение	12
<input type="checkbox"/>	171			06-10-2020 09:29:19			3265 год		подстанция 1	Без сознания	ыв:
<input type="checkbox"/>	170			02-10-2020 10:03:04					подстанция 1	Чувство нехватки воздуха	

Результат Печать карты Редактирование История вызова Сформировать талон Отмена

Откроется новое окно «Результат вызова»

Результат вызова (Тестова Нина Михайловна 03.01.1925)

Пациент: 4801961018190014 02.02.21

Тип заболевания: [выпадающий список] Диагноз: [выпадающий список]

Результат вызова: [выпадающий список] Вид травмы: [выпадающий список]

Медицинская организация: [выпадающий список]

Жалобы, анамнез | **Объективные данные** | Органы систем кровообращения и пищеварения, другие симптомы | Жизненные показатели | Осложнен

Общее состояние:	[выпадающий список]	Мраморность:	[выпадающий список]
Поведение:	[выпадающий список]	Отеки:	[выпадающий список]
Сознание:	[выпадающий список]	Локализация отеков:	[выпадающий список]
Менингеальные знаки:	[выпадающий список]	Сыпь:	[выпадающий список]
Зрачки:	[выпадающий список]	Локализация сыпи:	[выпадающий список]
Анизокория:	[выпадающий список]	Дыхание:	[выпадающий список]
Нистагм:	[выпадающий список]	Хрипы:	[выпадающий список]
Реакция на свет:	[выпадающий список]	Одышка:	[выпадающий список]
Кожные покровы:	[выпадающий список]		
Акроцианоз:	[выпадающий список]		

Отмена Сохранить

Данное окно содержит информацию о пациенте и вкладки «Жалобы, анамнез», «Объективные данные», «Органы систем кровообращения и пищеварения, другие симптомы», «Жизненные показатели», «Осложнения, оказанная помощь», «Дополнительные сведения (для ОМС)», «Статусы вызова».

Общие данные

Данный блок содержит информацию о пациенте, типе заболевания, диагнозе, результате вызова. Поля возможно заполнить с помощью выпадающего списка.

Результат вызова (Тестова Нина Михайловна 03.01.1925)

Пациент: 4801961018190014 02.02.21

Тип заболевания: Острое заболевание

Результат вызова: Больной не найден на месте

Диагноз: B01.9

Вид травмы: [выпадающий список]

Медицинская организация: [выпадающий список]

При диагнозе S00-T98 становится активным поле «Вид травмы», заполнить его возможно с помощью выпадающего списка.

Результат вызова (Тестова Нина Михайловна 03.01.1925)

Пациент: 4801961018190014, 02.02.21

Тип заболевания: Острое заболевание

Результат вызова: Больной не найден на месте

Диагноз: S00.5

Вид травмы: Бытовая

Медицинская организация: [пусто]

При результате вызова «Доставлен в травмпункт» или «Доставлен в больницу» становится активным поле «Медицинская организация», заполнить его возможно с помощью выпадающего списка.

Результат вызова (Тестова Нина Михайловна 03.01.1925)

Пациент: 4801961018190014, 02.02.21

Тип заболевания: Травма

Результат вызова: Доставлен в травмпункт

Диагноз: S00.5

Вид травмы: Бытовая

Медицинская организация: ООО МедСофт кратк.

Жалобы, анамнез

В данной вкладке возможно заполнить поля «Жалобы» и «Анамнез». Данные поля необходимо заполнить вручную. Поля «Причина несчастного случая» и «Наличие клиники опьянения» возможно заполнить с помощью выпадающего списка.

Жалобы, анамнез | Объективные данные | Органы систем кровообращения и пищеварения, другие симптомы | Жизненные показатели | Осложнен

Жалобы:

В I U □ 8

пила компот, дрогнула рука, ушиблась чашкой.

Анамнез:

В I U □ 8

Причина несчастного случая: бытовая

Наличие клиники опьянения: Нет

Объективные данные

Заполнить поля во вкладке «Объективные данные» возможно с помощью выпадающего списка. В полях «Локализация отеков» и «Локализация сыпи» данные необходимо внести вручную.

Жалобы, анамнез	Объективные данные	Органы систем кровообращения и пищеварения, другие симптомы	Жизненные показатели	Осложнен
Общее состояние:	удовлетворительное	Мраморность:	Нет	
Поведение:	спокойное	Отеки:	Да	
Сознание:	ясное	Локализация отеков:	ноги	
Менингеальные знаки:	Нет	Сыпь:	Нет	
Зрачки:	нормальные	Локализация сыпи:		
Анизокория:	Нет	Дыхание:	везикулярное	
Нистагм:	Нет	Хрипы:	нет	
Реакция на свет:	Да	Одышка:	смешанная	
Кожные покровы:	обычные (нормальные), сухие			
Акроцианоз:	Нет			

Органы систем кровообращения и пищеварения, другие симптомы

Заполнить поля во вкладке «Органы системы кровообращения» и «Органы пищеварения» возможно заполнить с помощью выпадающего списка. Поля «Мочеиспускание», «Стул», «Другие симптомы» и «Дополнительные объективные данные. Локальный статус» заполняются вручную.

The screenshot shows a medical form with the following sections and fields:

- Тоны сердца:** ритмичные, ясные
- Шум:** (empty)
- Пульс:** нормальный
- Мочеиспускание:** свободное
- Стул:** оформленный
- Другие симптомы:** В I U □ (with 'нет' in the text area below)
- Органы пищеварения:**
 - Язык:** чистый
 - Живот:** мягкий, безболезненный
 - участвует в акте дыхания:** Нет
 - Симптомы раздражения брюшины:** Нет
 - Печень:** не увеличена
- Дополнительные объективные данные. Локальный статус:** В I U □ (with '8' in the text area below)

Жизненные показатели

Показатели во вкладке «Жизненные показатели» указываются в разделе «До оказания медицинской помощи» и «После оказания медицинской помощи». Вносить информацию в нужные поля необходимо вручную.

Жалобы, анамнез		Объективные данные		Органы систем кровообращения и пищеварения, другие симптомы		Жизненные показатели		Осложнен	
До оказания медицинской помощи				После оказания медицинской помощи					
Рабочее АД:	<input type="text" value="110/70"/>								
АД:	<input type="text" value="120/80"/>	АД:	<input type="text" value="100/60"/>						
Пuls:	<input type="text" value="нормальный"/>	Пuls:	<input type="text" value="нормальный"/>						
ЧСС:	<input type="text" value="88"/>	ЧСС:	<input type="text" value="71"/>						
ЧД:	<input type="text" value="16"/>	ЧД:	<input type="text" value="15"/>						
Т:	<input type="text" value="36,2"/>	Т:	<input type="text" value="34,4"/>						
Пульсоксиметрия:	<input type="text" value="97"/>	Пульсоксиметрия:	<input type="text" value="98"/>						
Глюкометрия:	<input type="text" value="5,0"/>	Глюкометрия:	<input type="text" value="4,7"/>						
ЭКГ:	<input type="text" value="СР, НБЛНПГ, НПР"/>	ЭКГ:	<input type="text" value="СР"/>						

Осложнения, оказанная помощь

Заполнить поля «Осложнение» и «Эффективность мероприятий» возможно с помощью выпадающего списка. Поля «Оказанная помощь на месте вызова» и «Оказанная помощь в машине СМП» заполняется вручную.

Жизненные показатели | **Осложнения, оказанная помощь** | Дополнительные сведения (для ОМС) | Статусы вызова

Осложнения: токсикоз

Эффективность мероприятий: осложнение устранено

Оказанная помощь на месте вызова:

В I U □ 8

волшебный ульчик церукала

Оказанная помощь в машине СМП:

В I U □ 8

Результат оказания помощи:

Врач, оказавший помощь:

Способ доставки в автомобиль:

Километраж выезда:

Примечания:

В I U □ 8

Проведенные мероприятия

- Отказ от медицинского вмешательства
- Отказ от транспортировки
- Активное наблюдение МО
- ЭКГ
- Пульсоксиметрия
- Глюкометрия
- НС
- Небулайзер
- ИВЛ
- Реанимационное пособие
- Тромболитическая терапия

Далее заполните «Результат оказания помощи» и «Врач, оказавший помощь». Данные поля заполняются с помощью выпадающего списка.

Результат оказания помощи: Улучшение

Врач, оказавший помощь: Белка Людмила Петровна

Так же укажите способ доставки в автомобиль и километраж выезда.

Способ доставки в автомобиль: передвигался самостоятельно

Километраж выезда: 10

Так же отметьте, был ли отказ от медицинского вмешательства, отказ от транспортировки или активное наблюдение в МО.

<input type="checkbox"/>	Отказ от медицинского вмешательства
<input type="checkbox"/>	Отказ от транспортировки
<input checked="" type="checkbox"/>	Активное наблюдение МО

Таким же образом отметьте проведенные мероприятия.

Проведенные мероприятия	
<input checked="" type="checkbox"/>	ЭКГ
<input type="checkbox"/>	Пульсоксиметрия
<input checked="" type="checkbox"/>	Глюкометрия
<input type="checkbox"/>	НС
<input type="checkbox"/>	Небулайзер
<input type="checkbox"/>	ИВЛ
<input type="checkbox"/>	Резанимационное пособие
<input type="checkbox"/>	Тромболитическая терапия

При необходимости, внесите примечание.

Примечания:
<input type="text" value="В I U □"/> <input type="button" value="X"/> 8 <input type="button" value="□"/>
<input type="text" value="аллергия на АЦЦ"/>

Дополнительные сведения (для ОМС)

Заполните блок «Общие данные» во вкладке «Дополнительные сведения (для ОМС)». Поля «Услуга» и «Цель обслуживания» возможно заполнить с помощью выпадающего списка. При необходимости, отметьте «Повторное обслуживание» и «Направлен на МСЭ».

Жизненные показатели | Осложнения, оказанная помощь | **Дополнительные сведения (для ОМС)** | Статусы вызова

Общие данные

Услуга: Вызов фельдшерской бригады

Цель обращения: Лечебно-диагностическая

Посещений на дому: 1

Повторное обслуживание

Направлен на МСЭ

Направление

Номер: _____

Дата: _____

Направившая организация: _____

Основное заболевание

Внешняя причина: _____

Сопутствующее заболевание

Диагноз по МКБ: _____

Первичный диагноз

Диагноз по МКБ: _____

Для заполнения блоков «Основное заболевание», «Сопутствующее заболевание», «Первичный диагноз» выберите диагноз по МКБ из выпадающего списка.

Основное заболевание

Внешняя причина: _____

Сопутствующее заболевание

Диагноз по МКБ: _____

Первичный диагноз

Диагноз по МКБ: _____

При наличии направления, укажите информацию о номере, дате и направившей организации.

Направление	
Номер	<input type="text" value="1284"/>
Дата	<input type="text" value="25.01.2021"/>
Направившая организация	<input type="text" value="ООО МедСофт кратк."/>

Статусы вызова

В данной вкладке возможно просмотреть информацию о статусах вызова.

Статус	Время	Бригада
Начало приема вызова	26.01.2021 16:39:23	
Прием вызова	26.01.2021 16:41:41	
Назначение бригады	26.01.2021 16:49:11	1
Передача вызова бригаде	26.01.2021 16:50:59	1
Выезд на вызов	26.01.2021 16:51:45	1
Прибытие на место вызова	26.01.2021 17:48:53	1
Начало транспортировки больного	26.01.2021 17:49:11	1
Прибытие в медицинскую организацию	26.01.2021 18:00:53	1
Окончание вызова	26.01.2021 18:50:39	1
Возвращение на станцию	26.01.2021 18:51:35	1

Для сохранения всех внесённых изменений, нажмите на кнопку «Сохранить» в правом нижнем углу окна.

Результат вызова (Тестов Тест Тестович 18.07.1969)

Пациент: 4801992017520079 02.02.21

Тип заболевания: Травма Диагноз: S00.5

Результат вызова: Доставлен в травмпункт Вид травмы: Бытовая Медицинская организация: ООО МедСофт кратк.

Жалобы, анамнез | Объективные данные | Органы систем кровообращения и пищеварения, другие симптомы | Жизненные показатели | Осложнен

Жалобы:

В I U □ 8

во всем виноват чайк

Анамнез:

В I U □ 8

Причина несчастного случая:

Наличие клиники опьянения:

Отмена Сохранить

Печать карты

Чтобы распечатать карту пациента, выберите необходимый вызов из списка и нажмите кнопку «Печать карты».

Завершенные вызовы СМП

Дата начала периода: 01.01.2021 Дата окончания периода: 02.02.2021

Получить данные Сохранить Печать

Перетащите сюда заголовок столбца для группировки

Случай завершен	№	Талон	Дата талона	Дата	ФИО	Дата ро	Возр	№ полиса	Подстанция СМП	Повод к вызову	Прим
<input type="checkbox"/>	9			02-02-2021 10:53:12	Тестов Тест Тестович	18.07.1969	51 год	48019920175200...	УМЦ Подстанция 1	Аллергия, задыхается	
<input type="checkbox"/>	4			01-02-2021 09:33:18	Тестина Елена Иванов...	24.10.1985	35 год	48019851024200...	УМЦ Подстанция 1	Сильная сдавливающая боль...	
<input type="checkbox"/>	3			01-02-2021 09:27:51	Тест Тест Тест	29.08.1993	27 год		УМЦ Подстанция 1	Бронхиальная астма, приступ...	
<input type="checkbox"/>	2			01-02-2021 09:26:04	Тестова Нина Михайло...	03.01.1925	96 год	48019610181900...	УМЦ Подстанция 1	Плохо, перевернуло лицо, сво...	
<input checked="" type="checkbox"/>	1			26-01-2021 16:41:41	Тестов Тест Тестович	18.07.1969	51 год	48019920175200...	УМЦ Подстанция 1	Сильная сдавливающая боль...	

Результат Печать карты Редактирование История вызова Сформировать талон Удалить запись Отмена

История вызова

Чтобы просмотреть историю вызова бригады СМП, выберите необходимый вызов из списка одним кликом и нажмите на кнопку «История вызова».

Случай завершен	№	Талон	Дата талона	Дата	ФИО	Дата ро	Возр	№ полиса	Подстанция СМП	Повод к вызову	Прим
<input type="checkbox"/>	9			02.02.2021 10:53:12	Тестов Тест Тестович	18.07.1969	51 год	48019920175200	УМЦ Подстанция 1	Аллергия, задыхается	
<input checked="" type="checkbox"/>	4			01.02.2021 09:33:18	Тестина Елена Иванов.	24.10.1985	35 год	48019851024200	УМЦ Подстанция 1	Сильная сдавливающая боль.	
<input type="checkbox"/>	3			01.02.2021 09:27:51	Тест Тест Тест	29.08.1993	27 год		УМЦ Подстанция 1	Бронхиальная астма, приступ.	
<input type="checkbox"/>	2			01.02.2021 09:26:04	Тестова Нина Михайло.	03.01.1925	96 год	48019610181900	УМЦ Подстанция 1	Глохо, перекосило лицо, сво.	
<input type="checkbox"/>	1			26-01-2021 16:41:41	Тестов Тест Тестович	18.07.1969	51 год	48019920175200	УМЦ Подстанция 1	Сильная сдавливающая боль.	

Откроется окно «История статусов вызова», в котором возможно просмотреть необходимую информацию.

Статус	Время	Персонал
Начало приема вызова	01.02.2021 9:27:57	Арсеньева Светлана Владимировна
Прием вызова	01.02.2021 9:33:18	Арсеньева Светлана Владимировна
Назначение бригады	01.02.2021 12:56:52	Арсеньева Светлана Владимировна
Передача вызова бригаде	02.02.2021 13:44:05	Арсеньева Светлана Владимировна
Выезд на вызов	02.02.2021 13:44:06	Арсеньева Светлана Владимировна
Прибытие на место вызова	02.02.2021 13:44:06	Арсеньева Светлана Владимировна
Начало транспортировки больного	02.02.2021 13:44:07	Арсеньева Светлана Владимировна
Прибытие в медицинскую организацию	02.02.2021 13:44:07	Арсеньева Светлана Владимировна
Окончание вызова	02.02.2021 13:44:08	Арсеньева Светлана Владимировна
Возвращение на станцию	02.02.2021 13:44:09	Арсеньева Светлана Владимировна

Сформировать талон

Для формирования талона выберите необходимый вызов и нажмите на кнопку «Сформировать талон».

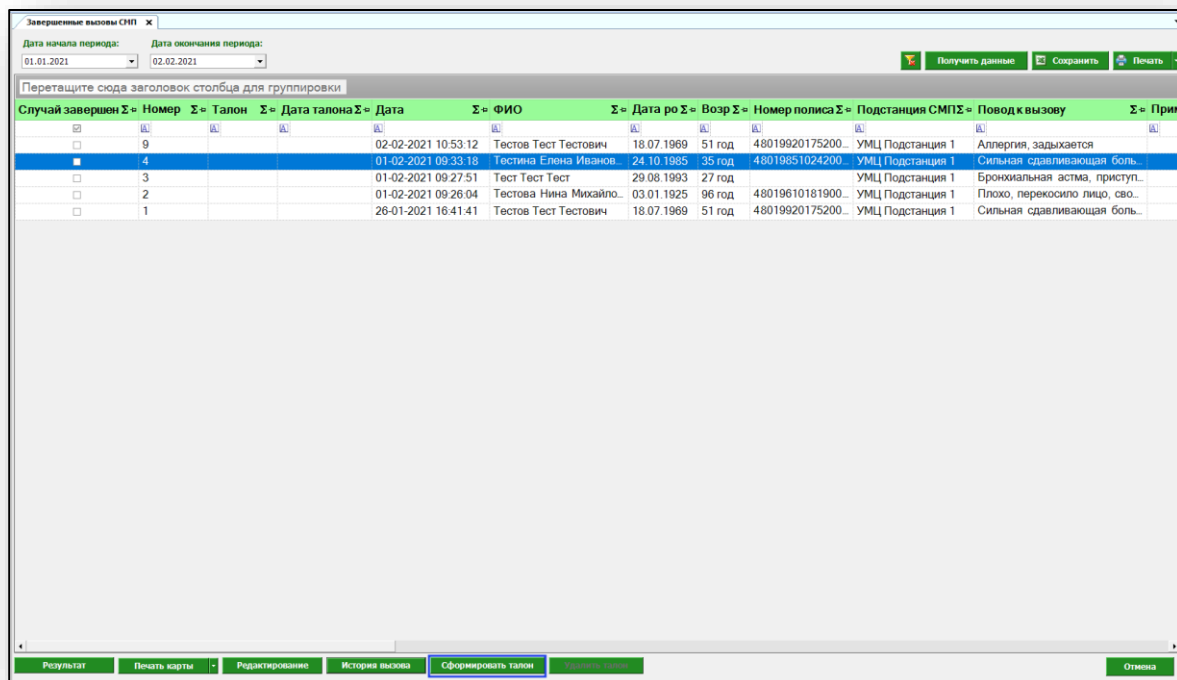

Завершенные вызовы СМП

Дата начала периода: 01.01.2021 Дата окончания периода: 02.02.2021

Получить данные Сохранить Печать

Перетащите сюда заголовок столбца для группировки

Случай завершен	№	Талон	Дата талона	Дата	ФИО	Дата ро	Возр	№ полиса	Подстанция СМП	Повод к вызову	Прим
<input type="checkbox"/>	9			02-02-2021 10:53:12	Тестов Тест Тестович	18.07.1969	51 год	48019920175200	УМЦ Подстанция 1	Аллергия, задыхается	
<input checked="" type="checkbox"/>	4			01-02-2021 09:33:18	Тестина Елена Иванов.	24.10.1989	35 год	48019851024200	УМЦ Подстанция 1	Сильная сдавливающая боль.	
<input type="checkbox"/>	3			01-02-2021 09:27:51	Тест Тест Тест	29.08.1993	27 год		УМЦ Подстанция 1	Бронхиальная астма, приступ	
<input type="checkbox"/>	2			01-02-2021 09:26:04	Тестова Нина Михайло.	03.01.1925	96 год	48019610181900	УМЦ Подстанция 1	Плохо, перекосило лицо, сво...	
<input type="checkbox"/>	1			26-01-2021 16:41:41	Тестов Тест Тестович	18.07.1969	51 год	48019920175200	УМЦ Подстанция 1	Сильная сдавливающая боль.	

Результат Печать карты Редактирование История вызова **Сформировать талон** Удалить запись Отмена

Появится уведомление, что талон успешно сформирован, с присвоенным ему номером.

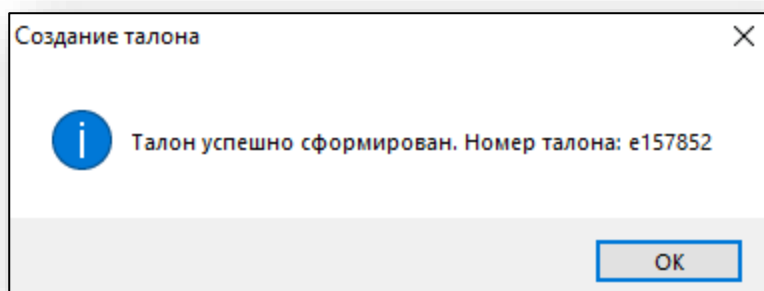

Удалить талон

Данной действие доступно только для завершенных вызовов со сформированным талоном.

Выберите из списка необходимый вызов одним кликом и нажмите на кнопку «Удалить талон».

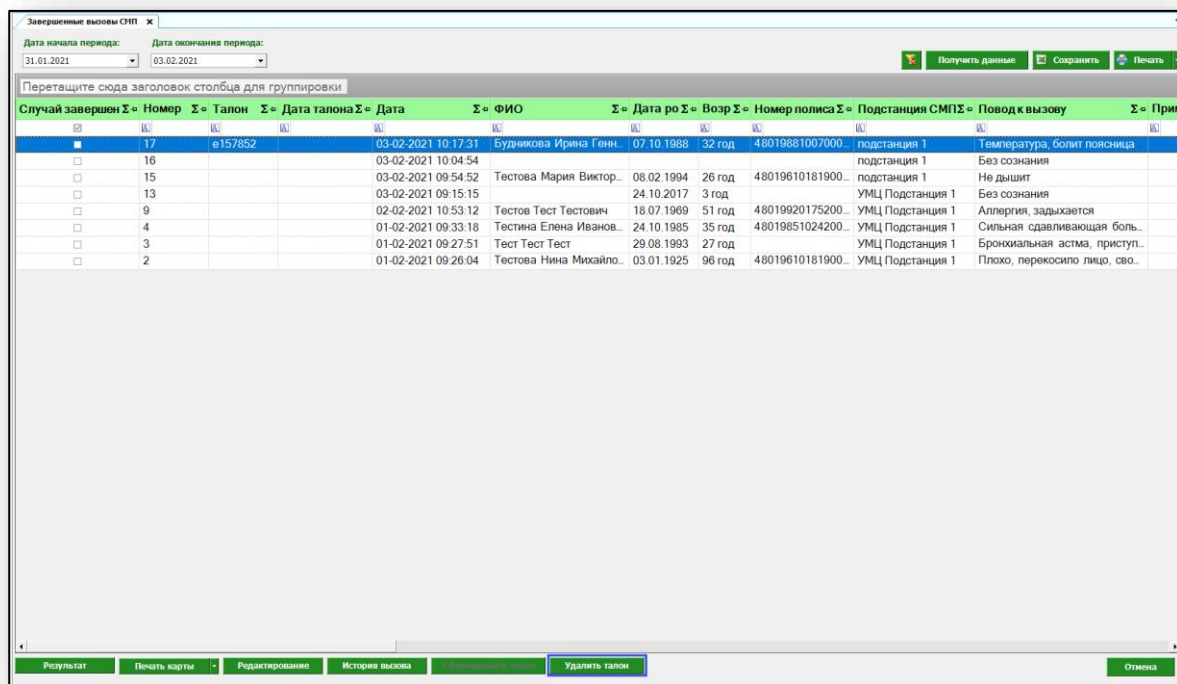

Завершенные вызовы СМП

Дата начала периода: 31.01.2021 Дата окончания периода: 03.02.2021

Получить данные Сохранить Печата

Перетащите сюда заголовки столбца для группировки

Случай завершен	№	Талон	Дата талона	Дата	ФИО	Дата ро	Возр	№ полиса	Подстанция СМП	Повод к вызову	Прим
<input checked="" type="checkbox"/>	17	e157852		03-02-2021 10:17:31	Будникова Ирина Генг.	07.10.1988	32 год	48019881007000	подстанция 1	Температура, болят поясница	
<input type="checkbox"/>	16			03-02-2021 10:04:54					подстанция 1	Без сознания	
<input type="checkbox"/>	15			03-02-2021 09:54:52	Тестова Мария Виктор.	08.02.1994	26 год	48019610181900	подстанция 1	Не дышит	
<input type="checkbox"/>	13			03-02-2021 09:15:15		24.10.2017	3 год		УМЦ Подстанция 1	Без сознания	
<input type="checkbox"/>	9			02-02-2021 10:53:12	Тестов Тест Тестович	18.07.1969	51 год	48019920175200	УМЦ Подстанция 1	Аллергия, задыхается	
<input type="checkbox"/>	4			01-02-2021 09:33:18	Тестина Елена Иванов.	24.10.1985	35 год	48019851024200	УМЦ Подстанция 1	Сильная сдавливающая боль.	
<input type="checkbox"/>	3			01-02-2021 09:27:51	Тест Тест Тест	29.08.1993	27 год		УМЦ Подстанция 1	Бронхиальная астма, приступ.	
<input type="checkbox"/>	2			01-02-2021 09:26:04	Тестова Нина Михайло.	03.01.1925	96 год	48019610181900	УМЦ Подстанция 1	Плохо, перевернуло лицо, сво.	

Результат Печать карты Редактирование История вызова **Удалить талон** Отмена

Появится новое уведомление, что талон был удален.

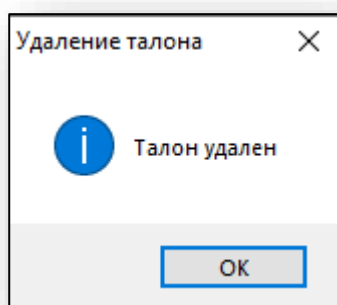

Экспорт журнала

Для экспорта журнала «Завершенные вызовы СМП» в формате .xlsx необходимо нажать на кнопку «Сохранить».

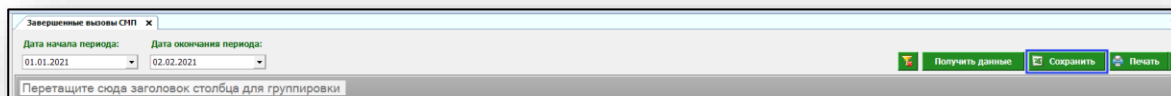

Откроется окно сохранения. Выберите папку назначения и нажмите «Сохранить».

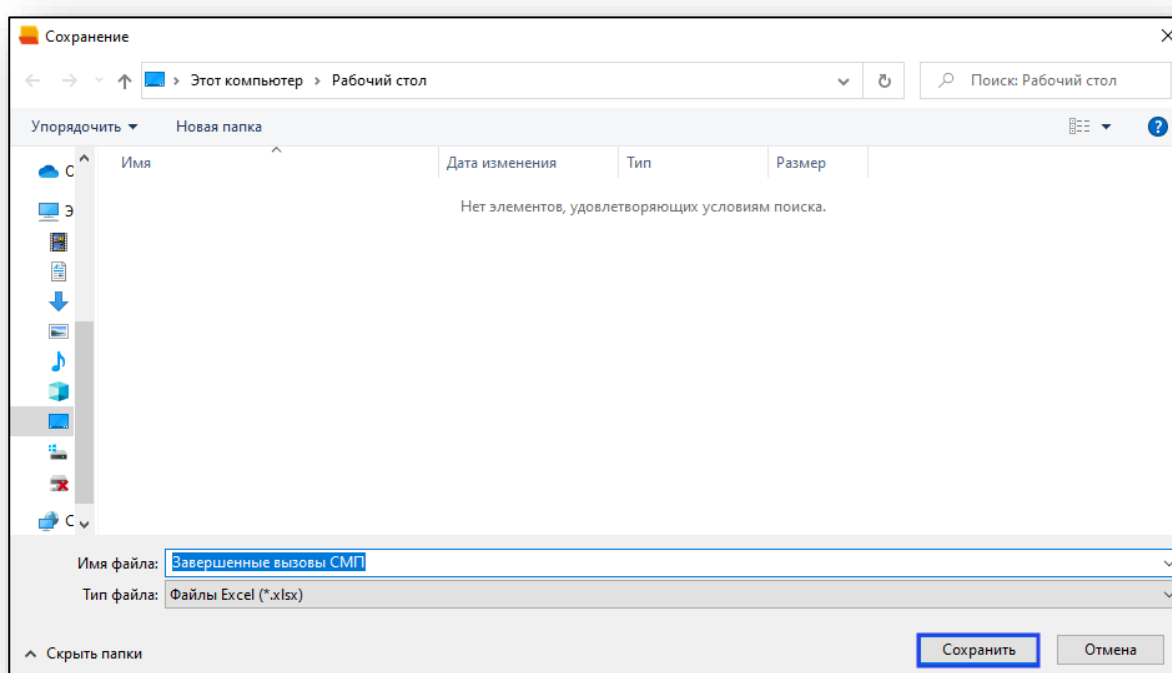

Печать

Для печати журнала «Завершенные вызовы СМП» нажмите на кнопку «Печать».

