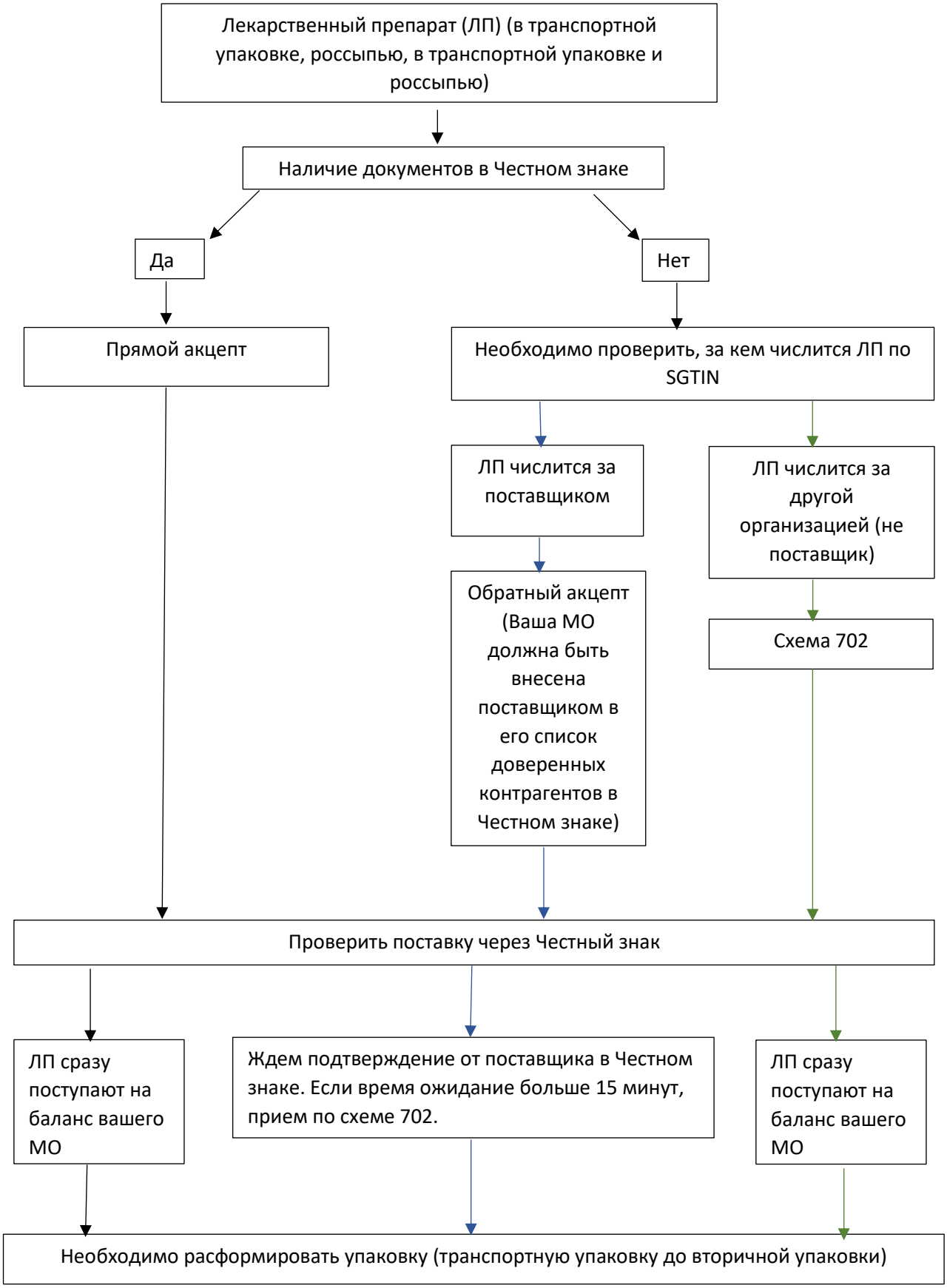

После всех действий возможно перемещение, списание и вывод из оборота лекарственных препаратов.

Остатки ЛП необходимо внести вручную, блок по автоматизации в процессе разработки.